



Resolución Ministerial

No. 065-2016-PRODUCE

LIMA, 11 DE febrero DE 2016

VISTOS: el Memorando N° 3380-2015-PRODUCE/DVMYPE-I del 04 de diciembre de 2015 del Despacho Viceministerial de MYPE e Industria; el Informe N° 996-2015-PRODUCE/DVMYPE-I/DIGGAM-DIGA del 02 diciembre de 2015 de la Dirección de Gestión Ambiental de la Dirección General de Asuntos Ambientales; y, el Informe N° 149-2015-PRODUCE/OGAJ-uzarate del 30 de diciembre de 2014 de la Oficina General de Asesoría Jurídica; y,

CONSIDERANDO:

Que, la Ley N° 29325, Ley del Sistema Nacional de Evaluación y Fiscalización Ambiental, tiene por objeto crear el Sistema Nacional de Evaluación y Fiscalización Ambiental, el cual está a cargo del Organismo de Evaluación y Fiscalización Ambiental - OEFA como ente rector. El artículo 4 de la norma citada dispone que integran el Sistema Nacional de Evaluación y Fiscalización Ambiental, el Ministerio del Ambiente, el Organismo de Evaluación y Fiscalización Ambiental (OEFA) y las Entidades de Fiscalización Ambiental, Nacional, Regional o Local. Estas últimas cuentan con facultades expresas para desarrollar funciones de fiscalización ambiental, y ejercen sus competencias con independencia funcional del OEFA, pero sujetas a las disposiciones en materia ambiental y las que dicte el OEFA como ente rector del referido Sistema;



Que, mediante Resolución de Consejo Directivo N° 004-2014-OEFA-CD del 24 de enero de 2014 se aprueban los Lineamientos para la formulación, aprobación y evaluación del Plan Anual de Evaluación y Fiscalización Ambiental – PLANEFA. Conforme con estos Lineamientos en el proceso de formulación del PLANEFA deben participar las unidades orgánicas con competencias en fiscalización ambiental, así como los órganos de planeamiento y presupuesto de las Entidades de Fiscalización Ambiental, con la finalidad de garantizar la ejecución de las actividades programadas. Este Plan es aprobado mediante Resolución del titular de la Entidad de Fiscalización Ambiental, durante los primeros quince (15) días del mes de diciembre del año previo a su ejecución;



Que, según la acotada Resolución de Consejo Directivo, el PLANEFA es un instrumento de planificación a través del cual cada Entidad de Fiscalización Ambiental programa las acciones de fiscalización ambiental a su cargo, a ser efectuadas en el año fiscal correspondiente. El ejercicio regular de la fiscalización ambiental a cargo de cada EFA no está limitado a lo que se establezca en su respectivo PLANEFA;



Que, el PLANEFA contendrá, como mínimo, un diagnóstico de la problemática ambiental que se circunscribe al ámbito de acción de las Entidades de Fiscalización Ambiental correspondiente, la identificación de las unidades orgánicas responsables de la fiscalización ambiental, así como el detalle de las acciones de evaluación y supervisión ambiental a ser ejecutadas por las Entidades de Fiscalización Ambiental;

Que, conforme al Decreto Legislativo N° 1047, Ley de Organización y Funciones del Ministerio de la Producción, este Ministerio es competente, entre otros, en materia de industria y comercio interno, estando facultado para aprobar las disposiciones normativas que le correspondan, en armonía con la protección del ambiente y la conservación de la biodiversidad, de acuerdo con las disposiciones en materia ambiental y las que dicte el OEFA como ente rector del Sistema Nacional de Evaluación y Fiscalización Ambiental;

Que, en función de lo expuesto y de la evaluación del contenido del "Plan Anual de Evaluación y Fiscalización Ambiental – PLANEFA 2016 para los Subsectores Industria y Comercio Interno del Ministerio de la Producción" realizado a través del Informe N° 966-2015-PRODUCE/DVMYPE-I/DIGGAM-DIGA, se advierte que cumple con los Lineamientos aprobados con la Resolución de Consejo Directivo N° 004-2014-OEFA-CD, siendo necesaria su aprobación mediante el acto resolutivo correspondiente;

Con el visado del Despacho Viceministerial de MYPE e Industria, de la Dirección General de Asuntos Ambientales y de la Oficina General de Asesoría Jurídica; y,

De conformidad con la Ley N° 29325, Ley del Sistema Nacional de Evaluación y Fiscalización Ambiental – SINEFA; la Resolución de Consejo Directivo N° 004-2014-OEFA/CD que aprueba los Lineamientos para la formulación, aprobación y evaluación del Plan Anual de Evaluación y Fiscalización Ambiental; el Decreto Legislativo N° 1047, Ley de Organización y Funciones del Ministerio de la Producción y el Reglamento de Organización y Funciones del Ministerio de la Producción aprobado con Resolución Ministerial N° 343-2012-PRODUCE;

SE RESUELVE:

Artículo 1.- Aprobar el "Plan Anual de Evaluación y Fiscalización Ambiental – PLANEFA 2016 para los Subsectores Industria y Comercio Interno del Ministerio de la Producción", que como anexo forma parte integrante de la presente resolución.

Artículo 2.- Disponer la publicación de la presente Resolución Ministerial y su anexo en el Portal Institucional del Ministerio de la Producción (www.produce.gob.pe).

Regístrese y comuníquese.

PIERO EDUARDO GHEZZI SOLÍS
Ministro de la Producción





PERÚ

Ministerio
de la Producción

Despacho Viceministerial
de MYPE e Industria

Dirección General
de Asuntos Ambientales

"Año de la Diversificación Productiva y del Fortalecimiento de la Educación"
"Decenio de las Personas con Discapacidad en el Perú"

PLAN ANUAL DE EVALUACIÓN Y FISCALIZACIÓN AMBIENTAL - PLANEFA – 2016

SUBSECTORES INDUSTRIA Y COMERCIO INTERNO DEL MINISTERIO DE LA PRODUCCIÓN

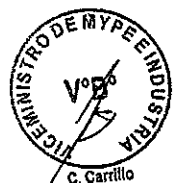



PERÚ

Ministerio
de la Producción

Despacho Viceministerial
de MYPE e Industria

Dirección General
de Asuntos Ambientales

"Año de la Diversificación Productiva y del Fortalecimiento de la Educación"
"Decenio de las Personas con Discapacidad en el Perú"

PLAN ANUAL DE EVALUACIÓN Y FISCALIZACIÓN AMBIENTAL PLANEFA - 2016

I. INTRODUCCIÓN

La Segunda Disposición Complementaria Final del Decreto Legislativo N° 1013, que aprueba la Ley de Creación, Organización y Funciones de Ministerio del Ambiente (MINAM), dispone la creación del Organismo de Evaluación y Fiscalización Ambiental (OEFA) como organismo público técnico especializado, adscrito al MINAM y encargado de las funciones de fiscalización, supervisión, control y sanción en materia ambiental.

Mediante Ley N° 29325, se crea el Sistema Nacional de Evaluación y Fiscalización Ambiental – SINEFA, en adelante la Ley del SINEFA, el mismo que se encuentra a cargo del OEFA, como ente rector; siendo parte de este sistema las Entidades de Fiscalización Ambiental – EFA. Según los artículos 4° y 7° de la Ley del SINEFA, son Entidades de Fiscalización Ambiental – EFA, aquellas con facultades expresas para desarrollar funciones de fiscalización ambiental, las cuales ejercen su competencia con independencia funcional del OEFA. Las EFA sujetan su actuación a las disposiciones de la Ley del SINEFA y a otras normas en materia ambiental, así como a las disposiciones que dicte el OEFA como ente rector.

Mediante Resolución de Consejo Directivo N° 004-2014-OEFA/CD, se aprobó los lineamientos para la formulación, aprobación y evaluación del Plan Anual de Evaluación y Fiscalización Ambiental, el cual se define como el instrumento de planificación a través del cual cada EFA programa las acciones de fiscalización ambiental a su cargo, a ser efectuadas durante el año calendario correspondiente. El ejercicio regular de la fiscalización ambiental a cargo de cada EFA no está limitado a lo que se establezca en el respectivo PLANEFA.

La Resolución de Consejo Directivo N° 004-2014-OEFA/CD establece que la EFA debe aprobar el PLANEFA los primeros quince (15) días del mes de diciembre del año previo a su ejecución; el cual contendrá como mínimo un diagnóstico de la problemática ambiental que se circunscribe en el ámbito de acción de la EFA correspondiente, la identificación de las unidades orgánicas responsables de la fiscalización ambiental, así como el detalle de las acciones de evaluación y supervisión ambiental a ser ejecutadas por la EFA, de acuerdo al Anexo I de la referida resolución.

Las actividades de fiscalización ambiental a ser consideradas en el PLANEFA serán priorizadas teniendo en cuenta los siguientes criterios: a) riesgo de afectación de los componentes ambientales por las actividades desarrolladas en la zona; b) riesgo de afectación de las poblaciones aledañas por las actividades desarrolladas en la zona; c) denuncias ambientales recibidas respecto de las actividades desarrolladas en la zona; d) conflictos socioambientales generados por las actividades desarrolladas en la zona; y, e) otros motivos justificados por la EFA.

En tal sentido, corresponde al Ministerio de la Producción elaborar y aprobar el Plan Anual de Fiscalización Ambiental, de acuerdo al Decreto Legislativo N° 1047, Ley de Organización y Funciones del Ministerio de la Producción y su reglamento aprobado por Resolución Ministerial N° 343-2012-PRODUCE.





PERÚ

Ministerio
de la Producción

Despacho Viceministerial
de MYPE e Industria

Dirección General
de Asuntos Ambientales

"Año de la Diversificación Productiva y del Fortalecimiento de la Educación"
"Decenio de las Personas con Discapacidad en el Perú"

II. OBJETIVOS DEL PLAN

- Propiciar el cumplimiento de la normatividad ambiental en el desarrollo de las actividades de la industria manufacturera y de comercio interno.
- Planificar los procesos y actividades de fiscalización ambiental, a fin de lograr un control más eficaz de las fuentes de contaminación.
- Verificar el cumplimiento de los compromisos ambientales establecidos en los instrumentos de gestión ambiental.
- Complementar esfuerzos con el MINAM, el OEFA y otras entidades involucradas, en aspectos vinculados a la gestión ambiental y a los procesos de evaluación y fiscalización ambiental.

III. MARCO LEGAL

- Ley N° 29158, Ley Orgánica del Poder Ejecutivo.
- Decreto Legislativo N° 1047, Ley de Organización y Funciones del Ministerio de la Producción y su Reglamento aprobado por la Resolución Ministerial N° 343-2012-PRODUCE.
- Ley N° 27444, Ley del Procedimiento Administrativo General.
- Ley N° 28245, Ley Marco del Sistema Nacional de Gestión Ambiental y su Reglamento, aprobado por el Decreto Supremo N° 008-2005-PCM.
- Ley N° 28611, Ley General del Ambiente.
- Ley N° 27446, Ley del Sistema Nacional de Evaluación de Impacto Ambiental y su Reglamento aprobado por el Decreto Supremo N° 019-2009-MINAM.
- Ley 29325, Ley del Sistema Nacional de Evaluación y Fiscalización Ambiental, modificada por Ley N° 30011.
- Decreto Supremo N° 012-2009- MINAM, que aprueba la Política Nacional del Ambiente.
- Ley N° 27314, Ley General de Residuos Sólidos, modificada por el Decreto Legislativo N° 1065 y su Reglamento aprobado por el Decreto Supremo N° 057-2004-PCM.
- Resolución Ministerial N° 247-2013-MINAM, Aprueban Régimen Común de Fiscalización Ambiental.
- Resolución de Consejo Directivo N° 004-2014-OEFA/PCD, aprueba Lineamientos para la Formulación, Aprobación y Evaluación del Plan Anual de Evaluación y Fiscalización Ambiental.
- Resolución de Consejo Directivo N° 007-2013-OEFA/CD, Reglamento de Supervisión Directa del Organismo de Evaluación y Fiscalización Ambiental.

IV. ESTADO SITUACIONAL

El Sector Producción constituye un componente importante en el desarrollo económico del país, para lo cual el Estado viene implementando políticas y acciones para promover su desarrollo.

Así, el Plan Nacional de Diversificación Productiva (PNDP) aprobado por el Decreto Supremo N° 004-2014-PRODUCE tiene como objetivo principal generar nuevos motores de crecimiento económico que lleven a la diversificación y la sofisticación económica, la reducción de la dependencia a los precios de materias primas, la mejora de la productividad, el aumento del empleo formal y de calidad, y un crecimiento económico sostenible de largo plazo. No obstante, corresponde también al Estado





PERÚ

Ministerio
de la Producción

Despacho Viceministerial
de MYPE e Industria

Dirección General
de Asuntos Ambientales

"Año de la Diversificación Productiva y del Fortalecimiento de la Educación"
"Decenio de las Personas con Discapacidad en el Perú"

proteger el medio ambiente, la conservación y el aprovechamiento sostenible de los recursos naturales en el desarrollo de las actividades de la industria manufacturera y de comercio interno.

La industria manufacturera peruana se caracteriza por presentar una gran heterogeneidad de actividades y niveles de desarrollo, dependiendo del nivel tecnológico, tamaño de planta, capacidad económica y financiera, principalmente. Estas características inciden en los impactos ambientales que generan al emitir efluentes industriales y emisiones atmosféricas provenientes de sus procesos productivos.

Por su parte, las actividades de comercio interno, en su mayoría, ocasionan problemas de contaminación por generación de partículas y ruido, principalmente en la etapa de construcción, así como emisión de gases provenientes de fuentes móviles cuyo flujo se ve incrementado debido al desarrollo de la actividad.

Por ello, la necesidad de que las empresas se adecúen a las normas ambientales y cuenten con sus respectivos instrumentos de gestión ambiental que les permita prevenir, controlar y/o mitigar los impactos negativos que genera el desarrollo de sus actividades económicas.

El Ministerio de la Producción (PRODUCE), de acuerdo al Decreto Legislativo N° 1047, Ley de Organización y Funciones del Ministerio de la Producción es competente en pesquería, acuicultura, industria y comercio interno.

PRODUCE cuenta con funciones específicas señaladas en el artículo 7° del Decreto Legislativo N° 1047, entre las cuales se tiene, la de cumplir y hacer cumplir el marco normativo relacionado con su ámbito de competencia, ejerciendo la potestad sancionadora y de ejecución coactiva correspondiente; así como la de aprobar las disposiciones normativas que correspondan, comprendiendo esta función, la facultad de tipificar reglamentariamente las infracciones por incumplimiento de las obligaciones establecidas legalmente¹.

La Resolución Ministerial N° 343-2012-PRODUCE, que aprueba el Reglamento de Organización y Funciones (ROF) de PRODUCE, establece que la Dirección General de Asuntos Ambientales (DIGGAM) es el órgano de línea que depende directamente del Despacho Viceministerial de MYPE e Industria, con autoridad técnico normativa a nivel nacional, encargado de promover la protección del ambiente, la conservación y el aprovechamiento sostenible de los recursos naturales en el desarrollo de las actividades de la industria manufacturera y de comercio interno. Para el cumplimiento de sus funciones sustantivas cuenta con la Dirección de Gestión Ambiental (DIGA), la Dirección de Evaluación Ambiental de Industria (DIEVAI) y la Dirección de Evaluación Ambiental de Comercio Interno (DIEVACI); siendo éstas últimas las unidades orgánicas de la DIGGAM que ejercen funciones de supervisión y fiscalización ambiental, según los literales i) y j) de los artículos 116° y 117° del ROF de PRODUCE.

Cabe mencionar que PRODUCE se encuentra en proceso de transferencia de funciones ambientales al OEFA desde el año 2011, según lo establecido por la Primera Disposición Complementaria de la Ley del SINEFA, en virtud de la cual se inició el



¹ Fe de Erratas Decreto Legislativo 1047, publicada en el Diario Oficial El Peruano el 28 de Junio de 2008.



PERÚ

Ministerio
de la Producción

Despacho Viceministerial
de MYPE e Industria

Dirección General
de Asuntos Ambientales

"Año de la Diversificación Productiva y del Fortalecimiento de la Educación"
"Decenio de las Personas con Discapacidad en el Perú"

proceso de transferencia de funciones de seguimiento, vigilancia, supervisión, fiscalización, control y sanción en materia ambiental de los Sectores Industria y Pesquería de PRODUCE al OEFA, mediante Decreto Supremo N° 009-2011-MINAM².

En concordancia con el Decreto Supremo antes mencionado, el OEFA emitió las Resoluciones de Consejo Directivo Nos. 001, 004, 023 y 033-2013-OEFA/CD de fechas 14 de enero, 19 de febrero, 28 de mayo y 06 de agosto del 2013, respectivamente, mediante las cuales asume las funciones transferidas en los rubros Cerveza, Papel, Cemento y Curtiembre. Posteriormente, emitió las Resoluciones de Consejo Directivo Nos. 031, 034 y 036-2015-OEFA/CD de fechas 04, 11 y 26 de agosto del 2015, respectivamente, por las cuales asume las funciones transferidas en los rubros Fabricación de artículos de hormigón, cemento y yeso, Industrias básicas de hierro y acero, Fundición de hierro y acero, Fundición de metales no ferrosos, Biocombustible (biodiesel B100 y alcohol carburante) y Petroquímica intermedia y final. Asimismo, con fecha 19 de noviembre del 2015, emitió la Resolución de Consejo Directivo N° 045-2015-OEFA/CD, que aprueba el tercer cronograma de transferencia de las citadas funciones para el rubro Elaboración de bebidas. Queda pendiente que el OEFA asuma las funciones respecto de las demás actividades bajo el ámbito de competencia del subsector Industria del PRODUCE (actividades de la industria manufacturera consideradas como tales en la Clasificación Internacional Industrial Uniforme – CIIU, con excepción de aquellas que se encuentran bajo la competencia de otros sectores de acuerdo a las normas de la materia).

De otro lado, respecto a la fiscalización en materia de comercio interno, ésta se ha establecido expresamente en un órgano de línea de PRODUCE, a partir de la Resolución Ministerial N° 343-2012-PRODUCE de fecha 23 de julio de 2012³. Cabe señalar, que el Decreto Supremo N° 017-2015-PRODUCE, Reglamento de Gestión Ambiental para la Industria Manufacturera y Comercio Interno, en su artículo 3 "Ámbito de aplicación", numeral 3.4 establece que las actividades de comercio interno comprenden complejos comerciales, centros comerciales, empresariales y/o financieros, galerías comerciales, almacenes o tiendas por departamento, mercados mayoristas, supermercados y sus respectivas instalaciones complementarias. Asimismo, en la Sexta Disposición Complementaria Transitoria, señala que en tanto PRODUCE defina el ámbito del sector comercio interno bajo su competencia, se consideran actividades de Comercio Interno, en materia ambiental, además de las señaladas en el numeral 3.4. del artículo 3, a edificios de oficinas administrativas, laboratorios para análisis físico – químicos, bromatológicos y de calibración de instrumental, talleres para el mantenimiento de maquinarias, centros de venta y reparación de vehículos, instalaciones con cámaras frigoríficas y a los almacenes de insumos y productos químicos, siempre que éstas no se encuentren bajo la competencia de otro Sector por disposición legal. Por lo tanto, la Dirección General de Asuntos Ambientales viene aprobando los instrumentos ambientales correspondientes a las mencionadas actividades.

Es oportuno indicar, que previo a la entrada en vigencia del nuevo Reglamento Ambiental, la Dirección General de Asuntos Ambientales venía aprobando instrumentos de gestión ambiental de comercio interno⁴, respecto a Complejos

² Publicado en el Diario Oficial El Peruano, el viernes 03 de junio de 2011.

³ Entró en vigencia a los diez (10) días hábiles siguientes de su publicación.

⁴ Para tal efecto se aplica las disposiciones del Sistema Nacional de Evaluación de Impacto Ambiental y la Ley General del Ambiente.

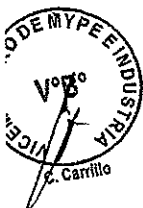



PERÚ

Ministerio
de la Producción

Despacho Viceministerial
de MYPE e Industria

Dirección General
de Asuntos Ambientales

"Año de la Diversificación Productiva y del Fortalecimiento de la Educación"
"Decenio de las Personas con Discapacidad en el Perú"

Comerciales contemplados en la Resolución Ministerial N° 157-2011-MINAM; y, aquellos proyectos o actividades que el Ministerio del Ambiente - MINAM, en su condición de rector del Sector Ambiental, determinó al amparo del literal n), del artículo 7° del Decreto Supremo N° 019-2009-MINAM⁵; constituyendo los compromisos ambientales aprobados en dichos instrumentos, en obligaciones ambientales fiscalizables, de acuerdo a las disposiciones de la Resolución Ministerial N° 247-2013-MINAM que Aprueba el Régimen Común de Fiscalización Ambiental⁶ y otras normas ambientales aplicables.

El PLANEFA para el presente año, contiene las acciones de fiscalización ambiental⁷ respecto a las actividades de la industria manufacturera no asumidas por el OEFA y las actividades de comercio interno, con el fin de velar por el cumplimiento de las obligaciones ambientales fiscalizables establecidas en la legislación ambiental y en los instrumentos de gestión ambiental aprobados por la Dirección General de Asuntos Ambientales, entre otros; con el presupuesto asignado a la citada Dirección General en el año 2016, para dichos fines. Se debe mencionar que este Sector no tiene competencia respecto a la vigilancia y monitoreo de la calidad ambiental, razón por la cual no ha sido desarrollado el formato N° 2 de la Resolución de Consejo Directivo N° 004-2014-OEFA/CD, correspondiente al Plan Anual de Evaluación Ambiental.

V. ESTRUCTURA ORGÁNICA

La DIGGAM cuenta con un local institucional ubicado en Calle Ricardo Angulo N° 816 San Isidro, Lima, en el cual funcionan las tres (03) Direcciones de Línea: Dirección de Gestión Ambiental, Dirección de Evaluación Ambiental de Industria y Dirección de Evaluación Ambiental de Comercio Interno, siendo éstas últimas las que ejercen funciones de supervisión ambiental:



⁵ El MINAM tiene entre sus funciones:

n) Identificar la Autoridad Competente y/o determinar la exigibilidad de la Certificación Ambiental, en el caso que un proyecto de inversión del cual se prevea pueda generar impactos ambientales negativos de carácter significativo, no se encuentre incluido en el Listado del Anexo II o en norma legal expresa, o cuando existieran vacíos, superposiciones o deficiencias normativas.

⁶ La Resolución Ministerial N° 247-2013-MINAM que Aprueba el Régimen Común de Fiscalización Ambiental, el cual establece los lineamientos, principios y bases comunes de la fiscalización ambiental del país, así como las disposiciones generales que deben cumplirse de manera obligatoria las EFA, en el ámbito del SINEFA, señala:

Las obligaciones ambientales fiscalizables se encuentran establecidas en la legislación ambiental emanada de los órganos competentes de las autoridades de los tres niveles de gobierno, en los instrumentos de gestión ambiental; y, asimismo, en los mandatos y disposiciones emitidos por las EFA y el OEFA, entre otras fuentes de obligaciones. Pueden comprender obligaciones de hacer u obligaciones de no hacer relacionados a la protección del ambiente, así como al aprovechamiento sostenible de los recursos naturales, incluyendo los aspectos socioambientales.

⁷ Según el artículo 2° de la Resolución Ministerial N° 247-2013-MINAM que Aprueba el Régimen Común de Fiscalización Ambiental, la fiscalización ambiental comprende las acciones de fiscalización que son ejercidas por las EFA y el OEFA, de acuerdo a sus competencias. La fiscalización ambiental, en sentido amplio comprende, comprende las acciones de vigilancia, control, monitoreo, seguimiento, verificación, evaluación, supervisión, fiscalización en sentido estricto y otras similares, con la finalidad de asegurar el cumplimiento de las obligaciones ambientales fiscalizables y de aquellas derivadas del ejercicio de la fiscalización ambiental.

La fiscalización ambiental, en sentido estricto, comprende la facultad de investigar la comisión de posibles infracciones administrativas sancionables y la de imponer sanciones; sujeta al inicio del procedimiento administrativo sancionador.

Cabe precisar que estos conceptos que también se desarrollan en la Ley del SINEFA y en la Resolución de Consejo Directivo N° 004-2014-OEFA/CD.





"Año de la Diversificación Productiva y del Fortalecimiento de la Educación"
"Decenio de las Personas con Discapacidad en el Perú"

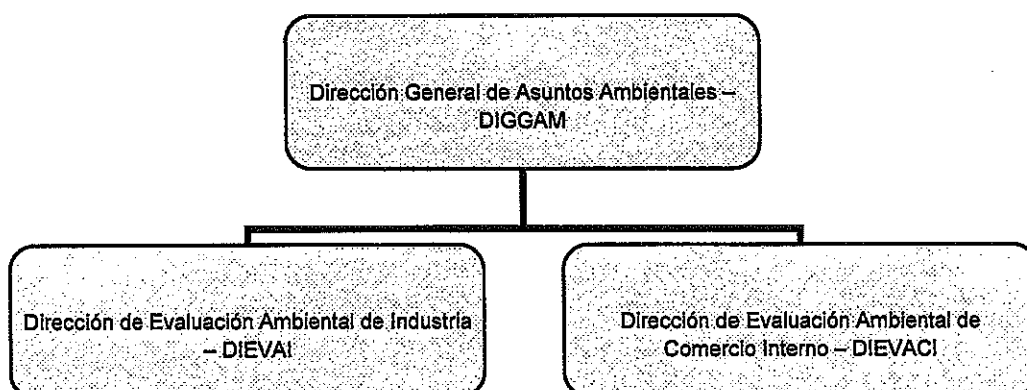

VI. DESARROLLO DE ACCIONES DE SUPERVISIÓN AMBIENTAL

Las acciones de supervisión ambiental se han desarrollado de acuerdo al Formato N° 1: Universo de Administrados y Formato N° 3: Plan de Supervisión Ambiental, establecidos en la Resolución de Consejo Directivo N° 004-2014-OEFA/CD, que como Anexos N° 1 y 2, respectivamente, se adjuntan al presente.

VII. ANEXOS

- Anexo N° 1: Universo de Administrados
- Anexo N° 2: Plan de Supervisión Ambiental



ANEXO N° 1





PERÚ

Ministerio de la Producción

Despacho Viceministerial de MYPE e Industria

Dirección General de Asuntos Ambientales

FORMATO N° 1 : UNIVERSO DE ADMINISTRADOS (personas naturales y personas jurídicas)

ENTIDAD Dirección de Evaluación Ambiental de Industria de la Dirección General de Asuntos Ambientales (DIGGAM)
 Viceministerio de MYPE e Industria
 Ministerio de la Producción

AÑO: 2016

| N° | ADMINISTRADO (1) | UBICACIÓN (2) | ACTIVIDAD (3) |
|--------------------------------|--|---|---|
| INDUSTRIA MANUFACTURERA | | | |
| 1 | LADRILLERA VITOR S.R.L. | CARRETERA PANAMERICANA SUR KM 953 SECTOR OESTE PUEBLO VIEJO DE VITOR, FUNDO EL VIKINGO, DISTRITO DE VITOR, PROVINCIA Y DEPARTAMENTO DE AREQUIPA | PRODUCTIVA, LADRILLERA |
| 2 | LADRILLERA EL DIAMANTE S.A.C. | VARIANTE DE UCHUMAYO KM 4 CRUCE CON LA VIA DE EVITAMIENTO DISTRITO DE CERRO COLORADO, PROVINCIA Y DEPARTAMENTO DE AREQUIPA | PRODUCTIVA, LADRILLERA |
| 3 | INDUSTRIAS IGGAM S.A.C. | MZ. C, LOTE 7, CALLE 2, PARQUE INDUSTRIAL RÍO SECO, DISTRITO CERRO COLORADO, PROVINCIA Y DEPARTAMENTO DE AREQUIPA | PRODUCTIVA, ELABORACIÓN DE ADITIVOS PARA MAYÓLICAS, ETC |
| 4 | MARQUISA S.A.C. CONTRATISTAS GENERALES | FUNDO RUFINO QUISPE DISTRITO UCHUMAYO, PROVINCIA Y DEPARTAMENTO DE AREQUIPA | PRODUCTIVA, FABRICACIÓN DE ASFALTO |
| 5 | GRUPO LA REPUBLICA PUBLICACIONES S.A. | AV. AVIACION N° 724-B, DISTRITO CERRO COLORADO, PROVINCIA Y DEPARTAMENTO DE AREQUIPA | PRODUCTIVA, IMPRENTA |
| 6 | LADRILLERA CHOQUE E.I.R.L. | AV. YARABAMBA S/N IRRIGACIÓN CHARACATO, DISTRITO DE CHARACATO, PROVINCIA Y DEPARTAMENTO DE AREQUIPA | PRODUCTIVA, LADRILLERA |
| 7 | A.H. & H. MINERIA Y CONSTRUCCION S.R.L. | CASERIO ACSHUPATA, DISTRITO DE MAGDALENA, PROVINCIA Y DEPARTAMENTO DE CAJAMARCA | PRODUCTIVA, CAL |
| 8 | ALICORP S.A.A. | AV. ARGENTINA N° 4763, URB REYNOSO, DISTRITO DE CARMEN DE LA LEGUA, PROVINCIA CONSTITUCIONAL DEL CALLAO | PRODUCTIVA, ALIMENTOS |
| 9 | COGORNO S.A | AV. LOS PRECURSORES N° 670 ZONA INDUSTRIAL VENTANILLA, DISTRITO VENTANILLA, PROVINCIA CONSTITUCIONAL DEL CALLAO. | PRODUCTIVA, FAB. ALIMENTOS PARA ANIMALES |
| 10 | SULFATO DE COBRE S.A. | AV. ALONSO DE MOLINA N° 247, DISTRITO VENTANILLA, PROVINCIA CONSTITUCIONAL DEL CALLAO | PRODUCTIVA, FABRICACIÓN DE SULFATO DE COBRE |
| 11 | NEGOCIOS AGROINDUSTRIALES LOS FERROLES S.A.C. | PASAJE PROLONG. CENTENARIO S/N LOTES A, B Y C-URB. INDUSTRIAL LOS FERROLES, PROVINCIA CONSTITUCIONAL DEL CALLAO | PRODUCTIVA, ALIMENTOS BALANCEADO |
| 12 | PRAIXAIR PERÚ S.R.L. | AV. VENEZUELA 2597, DISTRITO DE BELLAVISTA, PROVINCIA CONSTITUCIONAL DEL CALLAO. | PRODUCTIVA, FABRICACIÓN, DISTRIBUCIÓN Y VENTA DE GASES COMPRIMIDOS (CO ₂ Y ACETILENO) |
| 13 | QUIMICA DEL PACIFICO--QUIMPAC S.A. | AV. NÉSTOR GAMBETTA N° 8583-8585, PROVINCIA CONSTITUCIONAL DEL CALLAO | PRODUCTIVA, QUÍMICOS |
| 14 | SULFATO DE COBRE S.A. - SULCOSA | CALLE ALONSO DE MOLINA N° 247, ZONA INDUSTRIAL DE VENTANILLA, DISTRITO VENTANILLA, PROVINCIA CONSTITUCIONAL DEL CALLAO. | PRODUCTIVA, QUÍMICOS |
| 15 | SOCIEDAD QUÍMICA ALEMANA S.A. | AV. REVOLUCIÓN N° 842 - ZONA INDUSTRIAL DE VENTANILLA, DISTRITO VENTANILLA, PROVINCIA CONSTITUCIONAL DEL CALLAO. | PRODUCTIVA, QUÍMICOS |
| 16 | SUDAMERICANA DE FIBRAS S.A. | AV. NÉSTOR GAMBETTA N° 6816, CALLAO, PROVINCIA CONSTITUCIONAL DEL CALLAO. | PRODUCTIVA, QUÍMICOS |
| 17 | TEXTIL DEL VALLE S.A. | KM. 200 CARRETERA PANAMERICANA SUR, DISTRITO DE CHINCHA BAJA, PROVINCIA DE CHINCHA, DEPARTAMENTO DE ICA. | PRODUCTIVA, TEXTIL |
| 18 | M & CALERA SANTA S.A.C. | DISTRITO DE MARCABAL, PROVINCIA DE SANCHEZ CARRION, DEPARTAMENTO DE LA LIBERTAD | PRODUCTIVA, EXPLOTACIÓN DE PIEDRA CALIZA Y FABRICACIÓN DE ÓXIDO DE CALCIO. |
| 19 | TABLEROS PERUANOS S.A. | AV. CAMPO PRIMAVERAL S/N - SECTOR PUENTE VENENO, DISTRITO DE LAREDO, PROVINCIA DE TRUJILLO, DEPARTAMENTO DE LA LIBERTAD | PRODUCTIVA, FABRICACIÓN DE HOJAS DE MADERA |
| 20 | SAN ROQUE S.A. | CARRETERA PANAMERICANA NORTE N° 780, DISTRITO LAMBAYEQUE, PROVINCIA Y DEPARTAMENTO LAMBAYEQUE | ELABORACION DE DULCES DE PANADERIA (DULCES DE KING KONG) |
| 21 | LADRILLOS PERUANOS S.A.C. | PREDIO MARIA CRUZ Y ANEXOS UC 12511, ALTURA KM 776 CARRETERA PANAMERICANA NORTE, DISTRITO Y PROVINCIA CHICLAYO, DEPARTAMENTO LAMBAYEQUE | PRODUCTIVA, LADRILLERA |
| 22 | H & E MADERAS S.A.C. | CALLE LOS EUCALIPTOS MZ. E LT. 12- HUERTOS DE SANTA GENOVEVA, DISTRITO LURÍN, PROVINCIA Y DEPARTAMENTO DE LIMA. | PRODUCTIVA, SECADO, ASERRADO Y CEPILLADO DE MADERA |
| 23 | COMPAÑIA MINERA AGREGADOS CALCÁREOS S.A. (PLANTA INFANTAS) | AV. UNIVERSITARIA NOS. 8314- 8330- URB. INFANTAS, DISTRITO LOS OLIVOS, PROVINCIA Y DEPARTAMENTO LIMA | PRODUCTIVA, BENEFICIO DE MINERALES METÁLICOS Y LA FABRICACIÓN DE CEMENTO BLANCO, CAL Y PASTA DE CEMENTO |
| 24 | MOLINOS CALCAREOS S.R.L. - MOLICAL | AV. GERARDO UNGER 5951, URB. MOLITALIA, DISTRITO LOS OLIVOS, PROVINCIA Y DEPARTAMENTO LIMA. | PRODUCTIVA, CAL Y AGREGADOS |
| 25 | LIMA CAUCHO S.A. | CARRETERA CENTRAL N° 349, DISTRITO SANTA ANITA, PROVINCIA Y DEPARTAMENTO LIMA. | PRODUCTIVA, CAUCHO |



| N° | ADMINISTRADO (1) | UBICACIÓN (2) | ACTIVIDAD (3) |
|----|---|--|--|
| 26 | CERAMICA LIMA S.A. - PLANTA 2 | AV. ALFREDO MENDIOLA N° 1485 - URB. LA MILLA, DISTRITO SAN MARTÍN DE PORRES, PROVINCIA Y DEPARTAMENTO LIMA. | PRODUCTIVA, CERÁMICA |
| 27 | NOVATEC PAGANI S.A. | AV. LOS FAISANES 181, URB. LA CAMPIÑA, DISTRITO CHORRILLOS, PROVINCIA Y DEPARTAMENTO LIMA. | PRODUCTIVA, FABRICACIÓN DE ARTÍCULOS DE PLÁSTICO |
| 28 | VALVOSANITARIA INDUSTRIAL S.A. | AV. B SUB LOTE A1-3-2-B, URBANIZACIÓN PRADERAS DE LURÍN, DISTRITO LURIN, PROVINCIA Y DEPARTAMENTO LIMA. | PRODUCTIVA, FABRICACIÓN DE BOMBAS, COMPRESORAS, GRIFOS Y VÁLVULAS |
| 29 | HEINZ - GLAS PERÚ S.A.C. | AV. REPÚBLICA DE ARGENTINA N° 1239, CERCADO DE LIMA, PROVINCIA Y DEPARTAMENTO LIMA | PRODUCTIVA |
| 30 | CHT PERUANA S.A. | MANZANA C 1, LOTE 3, SECTOR HUAYCOLORO, DISTRITO DE SAN ANTONIO, PROVINCIA DE HUAROCHIRÍ, DEPARTAMENTO LIMA. | PRODUCTIVA, FABRICACIÓN DE PRODUCTOS QUÍMICOS PARA USO TEXTIL |
| 31 | PERÚ OFFSET EDITORES E.I.R.L. | CALLE ARCHIFIÉLAGO, MZ. C LOTE 09 LA CAPITANA, CPM SANTA MARÍA DE HUACHIPA, DISTRITO DE LURIGANCHO - CHOSICA, PROVINCIA Y DEPARTAMENTO LIMA. | PRODUCTIVA, IMPRENTA |
| 32 | LADRILLERA BARBADILLO S.A. - LABSA | AV. HUSARES DE JUNIN, MZ. E- LOTE N° 6 - URB. BARBADILLO, DISTRITO ATE, PROVINCIA Y DEPARTAMENTO LIMA. | PRODUCTIVA, LADRILLERA |
| 33 | LADRILLERA MVF S.A.C. | PARCELA MEDIA LT. 8, DISTRITO LURIGANCHO - CHOSICA, PROVINCIA Y DEPARTAMENTO LIMA. | PRODUCTIVA, LADRILLERA |
| 34 | LADRILLOS FORTALEZA S.A. (EX GRUPO CERAMICOS FORTALEZA SA) | AV. LAS TORRES MZ. B LT. 21, PARCELA MEDIA FUNDO, DISTRITO LURIGANCHO - HUACHIPA, PROVINCIA Y DEPARTAMENTO LIMA. | PRODUCTIVA, LADRILLERA |
| 35 | LADRILLERA SAN LORENZO S.A.C. | PARCELA S/N, MZ. L, FUNDO BOZA (UNIDAD CATASTRAL N° 10430 - AUCALLAMA), DISTRITO DE AUCALLAMA, PROVINCIA DE HUARAL, DEPARTAMENTO DE LIMA | PRODUCTIVA, LADRILLERA |
| 36 | PERU PIMA S.A. | AV. ARGENTINA NRO. 2747 Z.I. INDUSTRIAL LIMA, PROVINCIA Y DEPARTAMENTO LIMA. | PRODUCTIVA, TEXTIL |
| 37 | INSUMOS NO METALICOS Y QUIMICOS DE EXPORTACION E IMPORTACION S.A. - INSUMEX | AV. SAN JUAN N° 1811 URB. SANTA MARTHA, DISTRITO ATE, PROVINCIA Y DEPARTAMENTO LIMA. | PRODUCTIVA, PROCESAMIENTO DE MINERALES NO METÁLICOS |
| 38 | CORPORACIÓN PERUANA DE PRODUCTOS QUIMICOS S.A. (CPPQ) | PLANTA ÑAÑA: AV. UNIÓN N° 107-108 - (ALTURA DEL KM. 18.5 - CARRETERA CENTRAL), DISTRITO CHACLACAYO, PROVINCIA Y DEPARTAMENTO LIMA. | PRODUCTIVA, QUÍMICOS |
| 39 | QUIMICA DEL PACIFICO S.A. - QUIMPAC | CARRETERA PANAMERICANA NORTE KM. 200 ZONA INDUSTRIAL, DISTRITO DE PARAMONGA, PROVINCIA DE BARRANCA, DEPARTAMENTO LIMA. | PRODUCTIVA, QUÍMICOS |
| 40 | REFRACTARIOS PERUANOS S.A. REPSA | AV. MATERIALES N° 2828, DISTRITO CARMEN DE LA LEGUA REYNOSO, PROVINCIA CONSTITUCIONAL DEL CALLAO | PRODUCTIVA, REFRACTARIOS |
| 41 | PROCESADORA INDUSTRIAL RÍO SECO S.A. | CARRETERA HUARAL SAYAN DESVIO QUEBRADA RÍO SECO- DISTRITO Y PROVINCIA DE HUARAL, DEPARTAMENTO LIMA. | PRODUCTIVA, FERTILIZANTES |
| 42 | CORPORACIÓN FABRIL DE CONFECCIONES S.A. -COPACO | AV. SAN ANDRÉS N° 8299 - URB. INDUSTRIAL MOLITALIA, DISTRITO DE LOS OLIVOS, PROVINCIA Y DEPARTAMENTO LIMA | PRODUCTIVA, TEXTIL |
| 43 | INDUSTRIAS NETTALCO S.A. | CALLE VULCANO (EX CALLE CINCO) N° 115, URB. INDUSTRIAL VULCANO, PRIMERA ETAPA, DISTRITO ATE, PROVINCIA Y DEPARTAMENTO LIMA. | PRODUCTIVA, TEXTIL |
| 44 | FABRICA PERUANA ETERNIT S.A. | JR. REPUBLICA ECUADOR 448, CERCADO DE LIMA, PROVINCIA Y DEPARTAMENTO LIMA. | PRODUCTIVA, TANQUES DE POLIETILENO, TEJAS, PLANCHAS PLANAS Y ONDULADAS DE FIBROCEMENTO |
| 45 | PRECOTEX S.A.C. | CALLE LOS CEDROS M MZ. D, LT. 10, URB. LA CAPITANA, HUACHIPA - LURIGANCHO, PROVINCIA Y DEPARTAMENTO LIMA | PRODUCTIVA, TEXTIL |
| 46 | LEE FILTER DEL PERÚ S.A. | CALLE MARIE CURIE N°381, LOTIZ. INDUSTRIAL SANTA ROSA, DISTRITO DE ATE, PROVINCIA Y DEPARTAMENTO LIMA. | PRODUCTIVA, FABRICACIÓN DE FILTROS SELLADOS, FILTROS DE AIRE Y FILTROS ELEMENTOS |
| 47 | INVERSIONES LA OROZA S.R.L. | AV. JOSE ABELARDO QUIRÓNES N 2837, DISTRITO SAN JUAN BAUTISTA, PROVINCIA MAYNAS, DEPARTAMENTO LORETO | PRODUCTIVA, ASERRADERO |
| 48 | HONDA SELVA DEL PERU S.A. | AV. FREYRE N° 1555, PUNCHANA, CIUDAD DE IQUITOS, PROVINCIA DE MAYNAS, REGIÓN LORETO. | PRODUCTIVA, FABRICACIÓN DE MOTOS Y MOTOTAXIS |
| 49 | FOSFATOS DEL PACIFICO S.A. | CARRETERA PANAMERICANA NORTE TOMANDO EL DESVIO A BAYOVAR, CONCESION BAYOVAR 9 - DISTRITO Y PROVINCIA DE SECHURA, PIURA | PRODUCTIVA, FÁBRICA DE LADRILLOS DE DIATOMITA Y CANTERA DE DIATOMITA |
| 50 | DSM MARINE LIPIDS PERÚ S.A.C. | CALLE PRINCIPAL S/N - CASERÍO DE LA LEGUA, DISTRITO DE CATACAOS, PROVINCIA Y DEPARTAMENTO DE PIURA | PRODUCTIVA, REFINACIÓN DE ACEITE DE PESCADO |

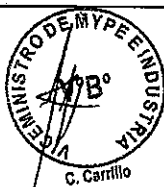



PERU

Ministerio
de la ProducciónDespacho Viceministerial
de MYPE e IndustriaDirección General
de Asuntos Ambientales**FORMATO N° 1 : UNIVERSO DE ADMINISTRADOS (personas naturales y personas jurídicas)**

ENTIDAD: Dirección General de Asuntos Ambientales (DIGGAM)
Viceministerio de MYPE e Industria
Ministerio de la Producción

AÑO: 2016

| N° | ADMINISTRADO (1) | UBICACIÓN (2) | ACTIVIDAD (3) |
|-------------------------|--|--|---------------|
| COMERCIO INTERNO | | | |
| 1 | 3M DEL PERU S.A. - "NUEVO CENTRO DE DISTRIBUCION REGIONAL 3M - CHILCA" | CARRETERA PANAMERICANA SUR KM. 59, DENTRO DEL EXFUNDO SAN CARLOS, DISTRITO DE CHILCA, PROV. CAÑETE, DPTO. DE LIMA | COMERCIO |
| 2 | ALS PERU S.A. - "SEDE A1" | CALLE UNO - MZ. D, LOTE 1A - URB. INDUSTRIAL BOCANEGRA - CALLAO | COMERCIO |
| 3 | ARTE EXPRESS Y COMPAÑIA S.A.C / HINDLEY RESOURCES PERU S.A.C. - "CONSERVACION, RESTAURACION Y CAMBIO DE USO PROYECTO POPULAR Y PORVENIR" | AV. TACNA 734, LIMA, LIMA, LIMA | COMERCIO |
| 4 | ASOCIACION DE COMERCIANTES MINORISTAS DEL MERCADO EL TREBOL - "GALERIA COMERCIAL EL TREBOL" | PROGRAMA CIUDAD MARISCAL CACERES, SECTOR III MZ. U LOTE 1, SAN JUAN DE LURIGANCHO, LIMA, LIMA | COMERCIO |
| 5 | ASOCIACION DE COMERCIANTES Y PRODUCTORES "LAS TRES REGIONES - "MEGAMERCADO LAS TRES REGIONES" | AV. PANAMERICANA NORTE KM. 33.5 (ALT. GRIFO SAN PEDRO/MULT. MCDO. 3 REGIONES), PUENTE PIEDRA, LIMA, LIMA | COMERCIO |
| 6 | DEMEM S.A. - "TALLER CENTRAL DE DISEÑO, EJECUCION Y MANTENIMIENTO ELECTROMECHANICO" | PARQUE 22 - 19 S/N DE LA ZONA INDUSTRIAL - TALARA ALTA | COMERCIO |
| 7 | HIPERMERCADOS TOTTUS S.A. - "HIPERBODEGA PRECIO UNO CHORRILLOS GUARDIA CIVIL" | AV. GUARDIA CIVIL MZ. M, LOTE 13, URB. LA CAMPIÑA, CHORRILLOS, LIMA, LIMA | COMERCIO |
| 8 | HIPERMERCADOS TOTTUS S.A. - "HIPERMERCADO PRECIO UNO -PISCO" | CALLE COMERCIO (EX FERMIN TANGÜIS) S/N, SEPTIMA CUADRA, DISTRITO DE PISCO, PROV. PISCO, DPTO. ICA | COMERCIO |
| 9 | HOMECENTERS PERUANOS S.A. - "PROMART ATE" | SUB LOTE 5B SECTOR C, DE LA ZONA BAJA, FORMO PARTE DEL FUNDO INQUISIDOR Y PULIDO CON FRENTE A LA AUTOPISTA LA MOLINA - AV. LA MOLINA 318 | COMERCIO |
| 10 | INMOBILIARIA COLOMERA S.A.C. - "PROYECTO MEGA PLAZA EXPRESS HUARAZ" | AV. CONFRATERNIDAD I. OESTE - JR. LAS RETAMAS, CUARTELL EE.PP., DISTRITO INDEPENDENCIA, PROV. HUARAZ, DPTO. ANCASH | COMERCIO |
| 11 | INMOBILIARIA EBURNS - "MEGA PLAZA JAEN" | AV. MESONES MUO KM. 14.5 SECTOR ZANJA HONDA, DISTRITO Y PROVINCIA DE JAEN, DPTO. DE CAJAMARCA | COMERCIO |
| 12 | INMOBILIARIA LA CUESTA S.A.C. - "EDIFICIO DE OFICINA LA CUESTA" | AV. REPUBLICA DE PANAMA NO. 3567, 3573, 3577 Y Y 3581, SAN ISIDRO, LIMA, LIMA | COMERCIO |
| 13 | INTERAMERICA DE COMERCIO S.A. - "CENTRO COMERCIAL PLAZA DEL SOL - PIURA" | APURIMAC 560, PIURA, DISTRITO PIURA, PROV. PIURA, DPTO PIURA | COMERCIO |
| 14 | KOMATSU MITSUI MAQUINARIAS PERU S.A. - "CENTRO DE DISTRIBUCION KMMP PUCUSANA" | KM. 60 DE LA CARRETERA PANAMERICANA SUR, PARCELA "B", FUNDO QUIPA, DISTRITO DE PUCUSANA, PROV. Y DPTO. DE LIMA | COMERCIO |
| 15 | KOMATSU MITSUI MAQUINARIAS PERU S.A. - "Taller de componentes Komatsu-Mitsui Arequipa" | LOTE 688-A-1 672-A, CUERPO 1, SECTOR ALTO CARAL, UBICACIÓN RURAL VALLE CHILI, DISTRITO DE CERRO COLORADO, PROVINCIA Y | COMERCIO |
| 16 | OPEN PLAZA S.A. - "AMPLIACION DEL CENTRO COMERCIAL OPEN PLAZA PIURA" | ENTRE LA AV. GUILLERMO IRAZOLA S/N Y ESQUINA AV. ANDRES AVELINO CACERES, URBANIZACION MIRAFLORES, DISTRITO DE CASTILLA, REGION | COMERCIO |

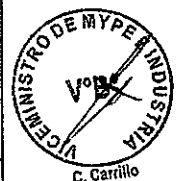

| | | | |
|----|---|---|----------|
| 17 | OPEN PLAZA S.A. - "CENTRO COMERCIAL OPEN PLAZA HUANCAYO" | AV. FERROCARRIL NO. 146-150 ESQUINA CON PROLONGACION SAN CARLOS NO. 136- AMAZONAS, HUANCAYO, HUANCAYO, JUNIN | COMERCIO |
| 18 | OPEN PLAZA S.A. - "CENTRO DE DISTRIBUCION TOTTUS HUACHIPA" | CALLE CHAMBALA, FRENTE A LA URB. EL BOSQUE, BORDEADO POR EL CANAL NEVERIA-CAJAMARQUILLA, SANTA MARÍA DE HUACHIPA, | COMERCIO |
| 19 | PATRIMONIO EN FIDEICOMISO DS No. 093-2002- EF INTERPROPERTIES PERU - "REAL PLAZA ESTE" | AV. NICOLAS AYLLON NO. 4770 - ATE, LIMA, LIMA | COMERCIO |
| 20 | PROMOTORA AVATAR S.A.C. - "CENTRO EMPRESARIAL TORRE MAYOR" | AV. REPUBLICA DE PANAMA 3990 ESQ. CALLE LOS NEGOCIOS, SURQUILLO, LIMA, LIMA | COMERCIO |
| 21 | RANSA COMERCIAL S.A. - "RANSA MOCHE" | PROLONGACION GONZALES PRADA NO. 3 Y 4, MOCHE, TRUJILLO, LA LIBERTAD | COMERCIO |
| 22 | RANSA COMERCIAL S.A. - "RANSA PAITA TERMINAL" | KM. 05 CARRETERA PAITA/SULLANA, ZONA INDUSTRIAL II, PAITA, PAITA, PIURA | COMERCIO |
| 23 | REAL PLAZA S.R.L. - "CENTRO COMERCIAL REAL PLAZA PUCALLPA" | AV. CENTENARIO MZ. 365 LOTE 6, DISTRITO DE YARINACocha, PROV. CORONEL PORTILLO, DPTO. UCAYALI | COMERCIO |
| 24 | SERV. Y CONSTRUCCIONES LA VENTUROSA S.S. - "TERMINAL DE ALMACENAMIENTO Y DEPOSITO EN EL Ex FUNDO OQUENDO" | Mz. H-S, PARCELA 5, UNIDAD INMOBILIARIA 5 EX FUNDO OQUENDO, CALLAO | COMERCIO |
| 25 | SGS DEL PERU S.A.C. - "Sede Cajamarca" | JR. ARNALDO MARQUEZ 257 - BA. SAN ANTONIO, CAJAMARCA | COMERCIO |
| 26 | TRES PALMERAS S.A. - "CENTRO COMERCIAL LA MOLINA" | CALLE LOS ACEBOS, CALLE LOS BAMBUES, CALLE LAS RETAMAS Y AV. RAUL FERRERO, SECCION 1-2-3-4A-4BC-5A-5B-5C DE LA URBANIZACION LOS SIRIUS, SEGUNDA ETAPA, DISTRITO LA MOLINA, LIMA, LIMA | COMERCIO |
| 27 | URBANIZADORA JARDIN S.A. - "TORRE RIMAC" | AV. JAVIER PRADO ESTE, ESQUINA CON AV. PASEO DE LA REPUBLICA Y LA CA. LAS BEGONIAS, SAN ISIDRO, LIMA, LIMA | COMERCIO |
| 28 | ZUMA INMOBILIARIA - "EDIFICIO SOHO SHOP" | AV. DEL EJERCITO 800-820 Y CALLE TORIBIO POLO, MIRAFLORES, LIMA, LIMA | COMERCIO |

INSTRUCCIONES

- (1) Indicar el nombre de todos los administrados posibles de fiscalización ambiental, de ser persona natural indicar el nombre completo y de ser persona jurídica indicar la razón social. En caso de que el administrado cuente con más de una unidad de producción, comercio o servicio, se deberá repetir el nombre del administrado precisando la unidad de producción, comercio o servicio.
- (2) Indicar la ubicación donde desarrolla actividades el administrado. En caso tenga más de una unidad de producción, comercio o servicio, se deberá señalar ubicación de cada una de ellas.
- (3) Indicar si se trata de una actividad productiva, de comercio o servicios.



ANEXO N° 2





PERÚ

Ministerio de la Producción

Despacho Viceministerial de MYPE e Industria

Dirección General de Asuntos Ambientales

FORMATO N° 3: PLAN SUPERVISIÓN AMBIENTAL

ENTIDAD : Dirección de Evaluación Ambiental de Industria (DIEVAI) de la Dirección General de Asuntos Ambientales del Viceministerio de MYPE e Industria de PRODUCE

AÑO : 2016

| ADMINISTRADO A SER SUPERVISADOS (1) | Ubicación | PROGRAMACIÓN DE SUPERVISIONES (2) | | | | | | | | | | | | TOTAL ANUAL |
|--|-------------|-----------------------------------|-----|-----|-----|-----|-----|-----|-----|-----|-----|-----|-----|-------------|
| | | ENE | FEB | MAR | ABR | MAY | JUN | JUL | AGO | SEP | OCT | NOV | DIC | |
| INDUSTRIA MANUFACTURERA | | | | | | | | | | | | | | |
| LADRILLERA VITOR S.R.L. | Arequipa | | | | | | | | | X | | | | 1 |
| LADRILLERA EL DIAMANTE S.A.C. | Arequipa | | | | | | | | | X | | | | 1 |
| INDUSTRIAS IGGAM S.A.C. | Arequipa | | | | | | | | | X | | | | 1 |
| MARQUISA S.A.C. CONTRATISTAS GENERALES | Arequipa | | | | | | | | | X | | | | 1 |
| GRUPO LA REPUBLICA PUBLICACIONES S.A. | Arequipa | | | | | | | | | X | | | | 1 |
| LADRILLERA CHOQUE E.I.R.L. | Arequipa | | | | | | | | | X | | | | 1 |
| A.H.& H. MINERIA Y CONSTRUCCION S.R.L. | Cajamarca | | | | | | | | | | X | | | 1 |
| ALICORP S.A.A. | Callao | | | | X | | | | | | | | | 1 |
| COGORNO S.A | Callao | | | | | X | | | | | | | | 1 |
| SULFATO DE COBRE S.A. | Callao | | | | | X | | | | | | | | 1 |
| NEGOCIOS AGROINDUSTRIALES LOS FERROLES S.A.C. | Callao | | | | X | | | | | | | | | 1 |
| PRAXAIR PERÚ S.R.L. | Callao | | | | X | | | | | | | | | 1 |
| QUIMICA DEL PACIFICO - QUIMPAC S.A. | Callao | | | | | X | | | | | | | | 1 |
| SULFATO DE COBRE S.A. - SULCOSA | Callao | | | | | X | | | | | | | | 1 |
| SOCIEDAD QUÍMICA ALEMANA S.A. | Callao | | | | | X | | | | | | | | 1 |
| SUDAMERICANA DE FIBRAS S.A. | Callao | | | | | X | | | | | | | | 1 |
| TEXTIL DEL VALLE S.A. | Ica | | | | | | | | | | | X | | 1 |
| M & CALERA SANTA S.A.C. | La Libertad | | | | | | | | | | X | | | 1 |
| TABLEROS PERUANOS S.A. | La Libertad | | | | | | | | | | X | | | 1 |
| SAN ROQUE S.A. | Lambayeque | | | | | | | | | | X | | | 1 |
| LADRILLOS PERUANOS S.A.C. | Lambayeque | | | | | | | | | | X | | | 1 |
| H & E MADERAS S.A.C. | Lima | | | | X | | | | | | | | | 1 |
| COMPAÑIA MINERA AGREGADOS CALCÁREOS S.A. (PLANTA INFANTAS) | Lima | | | | X | | | | | | | | | 1 |
| MOLINOS CALCAREOS S.R.L. - MOLICAL | Lima | | | | X | | | | | | | | | 1 |
| LIMA CAUCHO S.A. | Lima | | X | | | | | | | | | | | 1 |
| CERAMICA LIMA S.A. - PLANTA 2 | Lima | | | | | | | X | | | | | | 1 |
| NOVATEC PAGANI S.A. | Lima | | X | | | | | | | | | | | 1 |
| VALVOSANITARIA INDUSTRIAL S.A. | Lima | | | | | | | X | | | | | | 1 |
| HEINZ - GLAS PERÚ S.A.C. | Lima | | | X | | | | | | | | | | 1 |
| CHT PERUANA S.A. | Lima | | | X | | | | | | | | | | 1 |
| PERÚ OFFSET EDITORES E.I.R.L. | Lima | | X | | | | | | | | | | | 1 |



| ADMINISTRADO A SER SUPERVISADOS (1) | Ubicación | PROGRAMACIÓN DE SUPERVISIONES (2) | | | | | | | | | | | | TOTAL ANUAL | |
|---|-----------|-----------------------------------|-----|-----|-----|-----|-----|-----|-----|-----|-----|-----|-----|-------------|----|
| | | ENE | FEB | MAR | ABR | MAY | JUN | JUL | AGO | SEP | OCT | NOV | DIC | | |
| LADRILLERA BARBADILLO S.A. - LABSA | Lima | | | | | | X | | | | | | | | 1 |
| LADRILLERA MVF S.A.C. | Lima | | | | | | X | | | | | | | | 1 |
| LADRILLOS FORTALEZA S.A. (EX GRUPO CERAMICOS FORTALEZA SA) | Lima | | | | | | X | | | | | | | | 1 |
| LADRILLERA SAN LORENZO S.A.C. | Lima | | | | | | X | | | | | | | | 1 |
| PERU PIMA S.A. | Lima | | | | | | | | X | | | | | | 1 |
| INSUMOS NO METALICOS Y QUIMICOS DE EXPORTACION E IMPORTACION S.A. - INSUMEX | Lima | | | X | | | | | | | | | | | 1 |
| CORPORACIÓN PERUANA DE PRODUCTOS QUIMICOS S.A. (CPPQ) | Lima | | | X | | | | | | | | | | | 1 |
| QUIMICA DEL PACIFICO S.A. - QUIMPAC | Lima | | | X | | | | | | | | | | | 1 |
| REFRACTARIOS PERUANOS S.A. REPSA | Lima | | | | | | | X | | | | | | | 1 |
| PROCESADORA INDUSTRIAL RÍO SECO S.A. | Lima | | | | | | | X | | | | | | | 1 |
| CORPORACIÓN FABRIL DE CONFECCIONES S.A. -COFACO | Lima | | | | | | | | X | | | | | | 1 |
| INDUSTRIAS NETTALCO S.A. | Lima | | X | | | | | | | | | | | | 1 |
| FABRICA PERUANA ETERNIT S.A. | Lima | | | | | | | X | | | | | | | 1 |
| PRECOTEX S.A.C. | Lima | | | | | | | | X | | | | | | 1 |
| LEE FILTER DEL PERÚ S.A. | Lima | | X | | | | | | | | | | | | 1 |
| INVERSIONES LA OROZA S.R.L. | Loreto | | | | | | | | | | | | X | | 1 |
| HONDA SELVA DEL PERU S.A. | Loreto | | | | | | | | | | | | X | | 1 |
| FOSFATOS DEL PACIFICO S.A. | Piura | | | | | | | | | | | | X | | 1 |
| DSM MARINE LIPIDS PERÚ S.A.C. | Piura | | | | | | | | | | | | X | | 1 |
| TOTAL SUPERVISIONES POR MES | | 0 | 5 | 5 | 6 | 6 | 6 | 3 | 3 | 6 | 5 | 5 | 0 | | 50 |

INSTRUCCIONES

(1) Indicar el nombre del administrado a ser supervisado, de ser persona natural indicar el nombre completo y de ser persona jurídica indicar la razón social. En caso de que el administrado cuente con más de una unidad de producción, comercio o servicio, se deberá de repetir el nombre del administrado precisando la unidad de producción, comercio o servicio.

(2) Colocar una "X" en el mes o meses en el cual se realizará la supervisión.



FORMATO N° 3: PLAN SUPERVISIÓN AMBIENTAL

ENTIDAD : Dirección General de Asuntos Ambientales del Viceministerio de MYPE e Industria de PRODUCE

AÑO : 2016

| ADMINISTRADO A SER SUPERVISADOS (1) | PROGRAMACIÓN DE SUPERVISIONES (2) | | | | | | | | | | | | |
|--|-----------------------------------|-----|-----|-----|-----|-----|-----|-----|-----|-----|-----|-----|-------------|
| | ENE | FEB | MAR | ABR | MAY | JUN | JUL | AGO | SEP | OCT | NOV | DIC | TOTAL ANUAL |
| 3M DEL PERU S.A. - "NUEVO CENTRO DE DISTRIBUCION REGIONAL 3M - CHILCA" | | | | X | | | | | | | | | 1 |
| ALS PERU S.A. - "SEDE A1" | | | | | | | | X | | | | | 1 |
| ARTE EXPRESS Y COMPAÑÍA S.A.C / HINDLEY RESOURCES PERÚ S.A.C. - "CONSERVACION, RESTAURACION Y CAMBIO DE USO PROYECTO POPULAR Y PORVENIR" | | X | | | | | | | | | | | 1 |
| ASOCIACION DE COMERCIANTES MINORISTAS DEL MERCADO EL TREBOL - "GALERIA COMERCIAL EL TREBOL" | | | | | | | | | | X | | | 1 |
| ASOCIACION DE COMERCIANTES Y PRODUCTORES "LAS TRES REGIONES - "MEGAMERCADO LAS TRES REGIONES" | | X | | | | | | | | | | | 1 |
| DEMEM S.A. - "TALLER CENTRAL DE DISEÑO, EJECUCION Y MANTENIMIENTO ELECTROMECANICO" | | | | | | X | | | | | | | 1 |
| HIPERMERCADOS TOTTUS S.A. - "HIPERBODEGA PRECIO UNO CHORRILLOS GUARDIA CIVIL" | | X | | | | | | | | | | | 1 |
| HIPERMERCADOS TOTTUS S.A. - "HIPERMERCADO PRECIO UNO -PISCO" | | | X | | | | | | | | | | 1 |
| HOMECENTERS PERUANOS S.A. - "PROMART ATE" | | | | | | | | | | | X | | 1 |



| | | | | | | | | | | | | | |
|--|--|--|--|---|---|---|---|---|---|--|--|--|---|
| INMOBILIARIA COLOMERA S.A.C. - "PROYECTO MEGA PLAZA EXPRESS HUARAZ" | | | | | | | | X | | | | | 1 |
| INMOBILIARIA EBURNS - "MEGA PLAZA JAEN" | | | | | | | | | X | | | | 1 |
| INMOBILIARIA LA CUESTA S.A.C. - "EDIFICIO DE OFICINA LA CUESTA" | | | | | | | X | | | | | | 1 |
| INTERAMERICA DE COMERCIO S.A. - "CENTRO COMERCIAL PLAZA DEL SOL - PIURA" | | | | | | X | | | | | | | 1 |
| KOMATSU MITSUI MAQUINARIAS PERU S.A. - "CENTRO DE DISTRIBUCION KMMP PUCUSANA" | | | | | X | | | | | | | | 1 |
| KOMATSU MITSUI MAQUINARIAS PERU S.A. - "Taller de componentes Komatsu-Mitsui Arequipa" | | | | | | | | X | | | | | 1 |
| OPEN PLAZA S.A. - "AMPLIACION DEL CENTRO COMERCIAL OPEN PLAZA PIURA" | | | | | | | X | | | | | | 1 |
| OPEN PLAZA S.A. - "CENTRO COMERCIAL OPEN PLAZA HUANCAYO" | | | | | X | | | | | | | | 1 |
| OPEN PLAZA S.A. - "CENTRO DE DISTRIBUCION TOTTUS HUACHIPA" | | | | | X | | | | | | | | 1 |
| PATRIMONIO EN FIDEICOMISO DS No. 093-2002- EF INTERPROPERTIES PERU - "REAL PLAZA ESTE" | | | | | | | | X | | | | | 1 |
| PROMOTORA AVATAR S.A.C. - "CENTRO EMPRESARIAL TORRE MAYOR" | | | | X | | | | | | | | | 1 |
| RANSA COMERCIAL S.A. - "RANSA MOCHE" | | | | | | | | | X | | | | 1 |

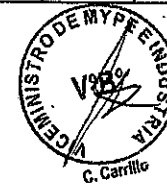

| | | | | | | | | | | | | | |
|---|----------|----------|----------|----------|----------|----------|----------|----------|----------|----------|----------|----------|-----------|
| RANSA COMERCIAL S.A. - "RANSA PAITA TERMINAL" | | | | | | | X | | | | | | 1 |
| REAL PLAZA S.R.L. - "CENTRO COMERCIAL REAL PLAZA PUCALLPA" | | | X | | | | | | | | | | 1 |
| SERV. Y CONSTRUCCIONES LA VENTUROSA S.S. - "TERMINAL DE ALMACENAMIENTO Y DEPOSITO EN EL Ex FUNDO OQUENDO" | | | | | | | | | | X | | | 1 |
| SGS DEL PERU S.A.C. - "Sede Cajamarca" | | | | X | | | | | | | | | 1 |
| TRES PALMERAS S.A. - "CENTRO COMERCIAL LA MOLINA" | | | | | | | | | X | | | | 1 |
| URBANIZADORA JARDIN S.A. - "TORRE RIMAC" | | | | | | | | | | | X | | 1 |
| ZUMA INMOBILIARIA - "EDIFICIO SOHO SHOP" | | | | | | X | | | | | | | 1 |
| TOTAL SUPERVISIONES POR MES | 0 | 3 | 3 | 3 | 3 | 3 | 3 | 3 | 3 | 2 | 2 | 0 | 28 |

